SAMEDI 10.10.2026 18H30-23H30

dernière entrée à 21h30

LE CHÂTEAU DES FANTÔMES

LA NUIT DE L'ÉPOUVANTE

Illustration : © Louiza

CHILLON

Le château des fantômes

Oserez-vous franchir les portes et rencontrer les âmes du château ? Un univers d'ombres et de lumières s'offre à vous, des secrets n'attendent qu'à ressurgir... Découvrez en famille ou entre ami·e·s le monde merveilleux de la nuit dans la forteresse !

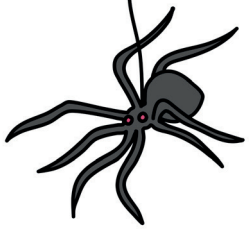

Spectacle de lumières

- 3ème Cour
- 19h45, 21h, 22h45
- env. 20 minutes

Emerveillez-vous devant les fantômes de lumière de la compagnie Lumen qui vous emporteront dans le monde des ombres !

Un château illuminé

- 18h30 à 23h30

Les fantômes se réveillent sur les murs de la forteresse... Le château semble hanté, prêt à vous émerveiller... et vous faire frissonner !

Les âmes errantes des souterrains

- Salle 6
- 19h15, 20h15, 21h30
- env. 30 minutes

Entrez dans l'univers de sons et de lumières du Petit Grimoire... Laissez-vous emporter avec les illuminations des souterrains et la découverte du monde magique de l'obscurité.

SpooQuiz

- Salle 26
- 20h15
- env. 45 minutes

Venez tester de façon amusante vos connaissances sur les fantômes, spectres et autres manifestations. Seul·e ou en équipe, tentez de gagner l'un des prix mis en jeu.

Dès 4 ans. Accompagnement par un·e adulte obligatoire

Musique fantomatique

- Salle 26
- 22h00
- env. 45 minutes

Les fantômes des musicien·ne·s de Sylvebarde viennent hanter de leurs mélodies la grande salle du château. Venez danser sur une musique à réveiller les morts pour une fin de soirée animée et joyeuse !

L'antre des fantômes : Crée ton Spectre

- Salle 27
- 18h30 à 23h

Joignez-vous aux fantômes du château pour créer votre propre spectre ! Vous pourrez ainsi ramener de quoi hanter votre propre maison.

Dès 4 ans. Accompagnement par un·e adulte obligatoire

Contes nocturnes

- Salle 30
- 18h45, 19h45, 21h30
- env. 30 minutes

Prenez place dans la salle et préparez-vous à découvrir un spectacle conté, sorti tout droit de la nuit. Les conteuses de Cont'elles à dire vous feront rêver, rire et frissonner…

Dès 4 ans. Accompagnement par un·e adulte obligatoire

Photos hantées

- Salle 13
- 18h30 à 23h30

Immortalisez votre plus beau costume de fantôme et repartez avec une photo souvenir de la soirée !

Maquillages de spectre

- Salle 13
- 18h30 à 22h30

Transformez-vous en spectre ou en esprit frappeur au stand de maquillage !

Jeu de piste

- Départ 1er cour
- 18h30 à 23h

Les fantômes du moyen âge

Calme les esprits de Chillon.

De 4 à 7 ans. Accompagnement par un·e adulte obligatoire

Le monde des spectres

Retrouve ton chemin vers le monde des vivants.

De 8 à 12 ans. Accompagnement par un·e adulte obligatoire

Un esprit déchainé

Enquête sur ce qui trouble le château.

Dès 13 ans. Accompagnement par un·e adulte obligatoire

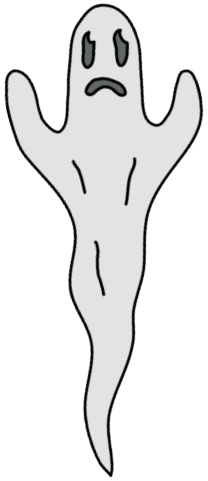

Jeu de piste

- Départ 1er cour

Un Café Hanté

- Salle 26
- 18h30 à 23h30

Restauration proposée par le Café Byron

Les esprits du Café Byron prennent possession de la plus grande salle du château pour vous régaler de mets chauds, froids, et désaltérer les âmes les plus assoiffées.

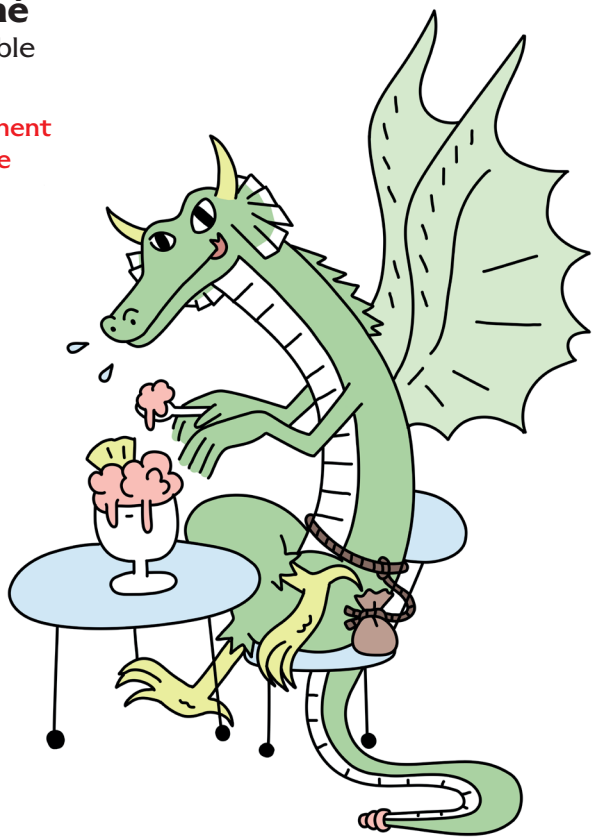

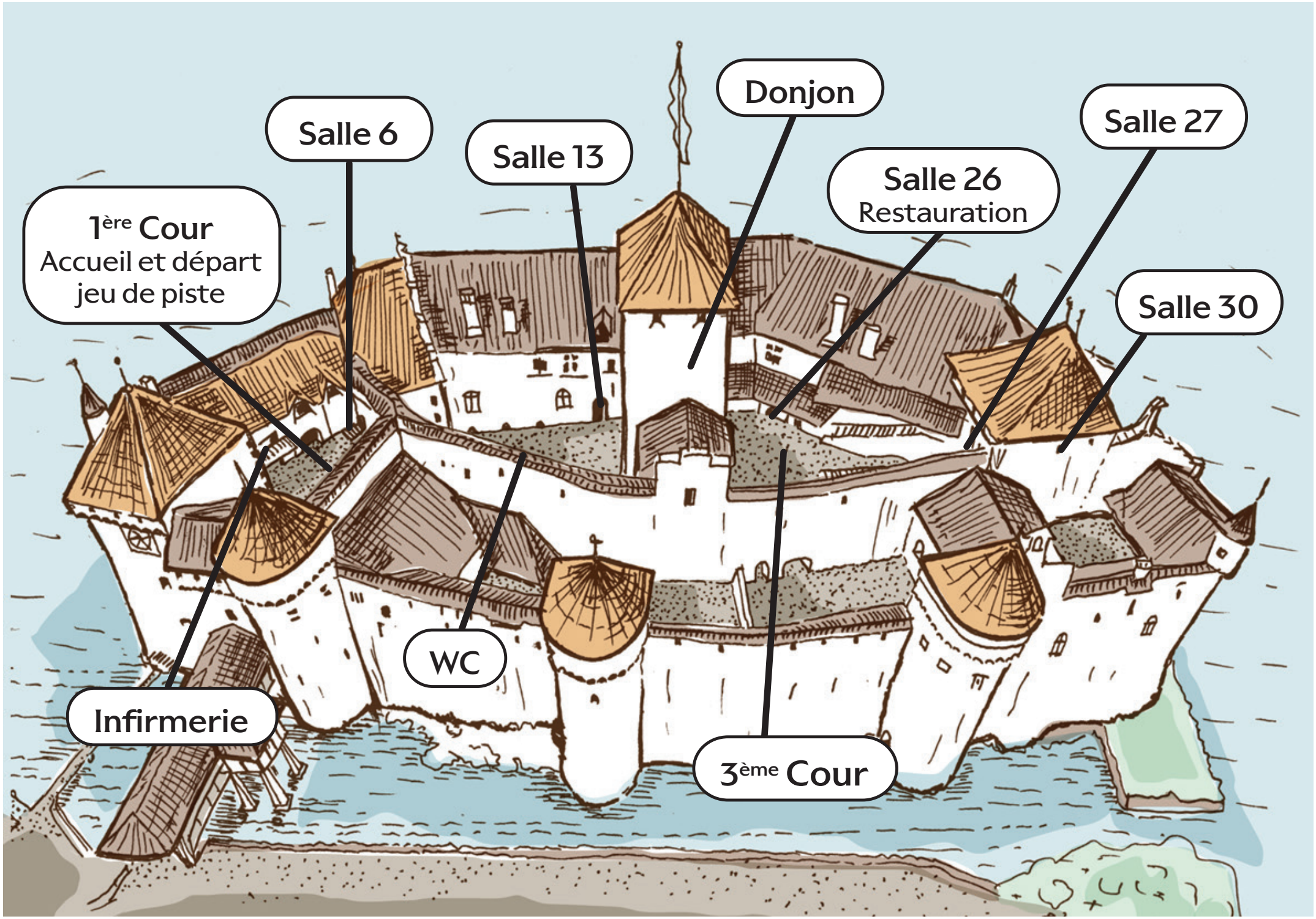
Donjon
Salle 6
Salle 13
Salle 27
Salle 26
Restauration
1ère Cour
Accueil et départ
jeu de piste
Salle 30
WC
Infirmerie
3ème Cour

Nous vous rappelons que vous vous trouvez dans un monument historique. Merci de respecter le lieu et le mobilier s'y trouvant.

Nous vous rappelons qu'il est interdit de fumer et de vapoter dans le château, y compris dans les cours ! Merci !

Les enfants restent sous la responsabilité de leurs parents ! Ne les laissez pas sans surveillance !

avec l'aimable collaboration de ...

Spectacle et illuminations :
Lumen : www.lumen.ch

Maquillages : Creavisages
www.creavisages.ch

Photos : Camendice studio :
www.camendice.ch

La Cie du Petit Grimoire :
www.ciedupetitgrimoire.ch

Contes : Cont'Elles-À-Dire:
www.cont-elles-a-dire.ch

Musique : Sylvebarde

Quizz : L'Onirium

Point Vert : www.pointvert.ch

Café Byron : www.cafebyron.ch

Samaritains Vaud Section de Vevey :
www.samaritains-vevey.ch

Et de toute la formidable équipe du château de Chillon !

donnez-nous votre avis en 1 minute !

Inscrivez-vous à notre newsletter

En partenariat avec :

TRANSPORTS VMCV PUBLICS · 24heures · CaféByron · point vert Garden-Production · RADIO CHABLAIS

FONDATION DU CHÂTEAU DE CHILLON
Avenue de Chillon 21
CH – 1820 Veytaux
+41 (0)21 966 89 10

www.chillon.ch

SUIVEZ-NOUS SUR LES RÉSEAUX SOCIAUX :

@ChateauChillon

CHILLON